

ŠTVRTÁ PÔSTNA NEDEĽA

Vstupný spev I

Rímsky misál s. 219; Graduale Romanum s. 108 (Porov. Iz 66, 10-11; Ž 122, 1)

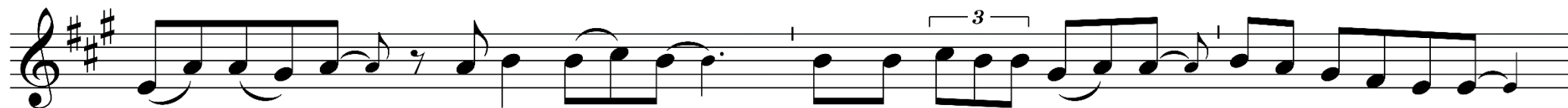

Ra - duj_ sa, Je - ru - za - lem, zhro - maž - di - te sa všet - ci, čo ho mi - lu - je - te;

ra - duj - te sa a ja - saj - te, čo_ ste_ trúch - li - li,

ple - saj - te a čer - paj - te z bo - ha - tých zdro - jov ú - te - chy.

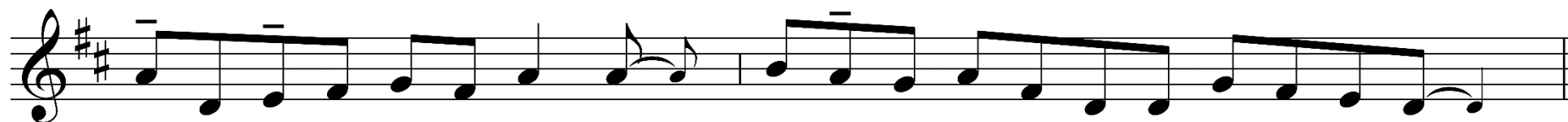

V sú - že - ní som vo - lal Pá - na a Pán ma vy - po - čul a vy - slo - bo - dil.

Chváľ - te Pá - na, le - bo je dob - rý, o - sla - vuj - te je - ho me - no, le - bo je ľú - bez - né.

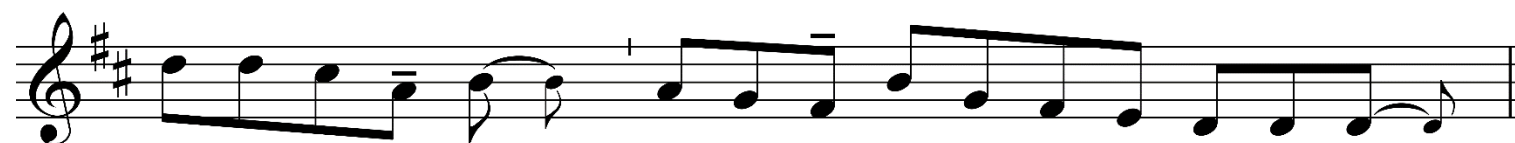

Čo - koľ - vek Pán chce, u - ro - bí na ne - bi i na ze - mi.

Daj svet - lo mo - jim o - čiam, a - by som v smr - ti ne - za - spal,
a - by ne - mo - hol po - ve - dať môj ne - pria - tel: Pre - mo - hol som ho.

Dob - re je o - sla - vo - vať Pá - na, náš - ho Bo - ha.

Spev na prijímanie I – ak sa číta evanjelium o slepom od narodenia

Rímsky misál s. 222; Graduale Romanum s. 111 (Porov. Jn 9, 11.38; Ž 27, 1a.1b.4abc.4de.5.6ab.6cd.9ab.9cd.10.13)

Pán mi po-trel o - či, šiel som, u-myl som sa a vi-dím, a u - ve - ril som v Bo-ha.

Spev na prijímanie II – ak sa číta evanjelium o márnotratom synovi

Rímsky misál s. 222; Graduale Romanum s. 111/95 (Lk 15, 32; Ž 32, 1.2.3.5ab.5cd.8.10.11)

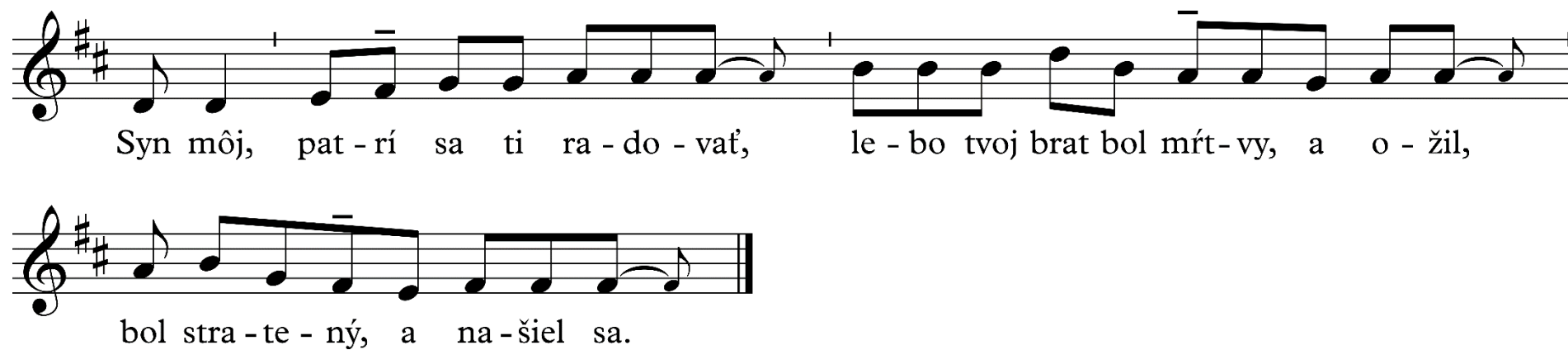

Syn môj, pat - rí sa ti ra - do - vať, le - bo tvoj brat bol mŕt - vy, a o - žil,
bol stra - te - ný, a na - šiel sa.

Je - ru - za - lem je vy - sta - va - ný a - ko mes - to spo - je - né v je - den ce - lok.

Tam pri - chá - dza - jú kme - ne, kme - ne Pá - no - ve, a - by ve - le - bi - li me - no Pá - no - vo.

Pri - stú - pim k Bo - žie - mu ol - tá - ru, k Bo - hu, čo ma na - pí - ňa ra - dos - ťou.